Federazione Industrie Prodotti Impianti Servizi ed Opere Specialistiche per le Costruzioni

NEWSLETTER FINCO
N. 10/2018

SOMMARIO

- CONVEGNO PRODOTTI DA COSTRUZIONE (MILANO 12-10-2018) - INTERVENTO DELLA PRESIDENTE TOMASI
- ITC-CNR: INAUGURAZIONE MACCHINA DI PROVE DINAMICHE SU FACCIATA (SAN GIULIANO MILANESE 12.10.208)
- CONVEGNO MERCATO SENEGAL: "RATIFICA ACCORDO DI COOPERAZIONE: OPPORTUNITA' PER LE IMPRESE" (MILANO 10.10.2018)
- AFIDAMP: FORUM "PULIRE MILANO" UNICREDIT PAVILLON (MILANO 11.10.2018)
- CONVEGNO ED ASSEMBLEA NAZIONALE CONFIMI INDUSTRIA (MONZA 15.10.2018)
- GIUNTA FINCO (ROMA 30.10.2018)

APPALTI

- INCONTRO CON IL CONSIGLIO DI STATO (ROMA 10.10.2018)

FILIERA SICUREZZA STRADALE

- TAVOLO PLENARIO FINCO/MIT DIREZIONE SICUREZZA STRADALE - ROMA 2.10.2018 E 31.10.2018

FILIERA GRANDI RISCHI

- SISMABONUS: CONSIDERAZIONI E PROPOSTE FINCO

NOTIZIE DAGLI ASSOCIATI

- INCONTRO ASSOIDROELETTRICA (ROMA 16.10.2018)

L'APPROFONDIMENTO

- ECOBONUS - PROMEMORIA IMPORTANTE
- "OSSERVATORIO SUL GOVERNO": ABOLIZIONE DEL CNEL: CHE SIA LA VOLTA BUONA?

INTERNAZIONALIZZAZIONE

- CASEITALY

LETTERE

- *VIA IL NUMERO CHIUSO A MEDICINA?!*

CITATI IN QUESTO NUMERO

(VEDI ULTIMA PAGINA)

CONVEGNO PRODOTTI DA COSTRUZIONE (MILANO, 12-10-2018) - INTERVENTO DELLA PRESIDENTE TOMASI

PRODOTTI DA COSTRUZIONE - DECRETO LEGISLATIVO 106/17
"Commercializzazione, impiego e vigilanza in Italia"
Sala convegni del Consiglio Nazionale delle Ricerche
via A. Corti, 12 - Milano
12 ottobre 2018 - Ore 10.00

(VEDI LINK AL SITO FINCO PER LA DOCUMENTAZIONE SU INTERVENTI)
http://www.fincoweb.org/convegno-prodotti-da-costruzione-decreto-legislativo-10617-commercializzazione-impiego-e-vigilanza-in-italia/

La marcatura CE è fondamentale per la **libera circolazione dei prodotti da costruzione.**
Deve dare certezza all'utilizzatore finale del prodotto della sua conformità ad una specifica norma tecnica. Necessita quindi, di un mercato trasparente e vigilato non solo nell'interesse dell'utilizzatore finale, ma anche delle imprese corrette che investono sulla marcatura e rispettano le regole.

A livello europeo è stata data grande enfasi, con il nuovo Regolamento sui prodotti da Costruzione (CPR 305/11), alla **vigilanza ed al coordinamento europeo tra i diversi soggetti vigilanti a livello nazionale,** necessario, dunque, che questa funzione venga rafforzata anche a livello nazionale.
Auspicio che con l'applicazione del DLgs 106/17 (che adegua la normativa nazionale al suddetto Regolamento) si possa realmente avviare una sorveglianza del mercato strutturata ed efficace.
Non si può però pensare di fare vigilanza senza **risorse umane e materiali** ed è su questo che le Istituzioni si dovrebbero impegnare di più.
FINCO - *la Federazione delle* ***Industrie dei Prodotti****, degli Impianti, dei Servizi e delle Opere Specialistiche per le Costruzioni* - da sempre è attenta al tema della marcatura CE.
Forse è presto per fare un bilancio dopo un solo anno di applicazione del Decreto Legislativo 106/17, però alcuni spunti di riflessione si possono condividere:
Comitato Nazionale di Coordinamento per i prodotti da costruzione (art. 3 DLgs 106/17).
L'articolo 3, comma 3 prevede, tra le altre cose, la possibilità, per le Associazioni Nazionali di Categoria rappresentative del settore delle costruzioni e degli Organismi Notificati, di essere invitate a partecipare al suddetto Comitato. Il Comitato si è costituito; si è diviso in gruppi di lavoro e sta elaborando un regolamento per l'operatività.
L'auspicio delle categorie produttive è che si venga invitati non solo quando c'è qualche specifico problema da risolvere. Il Comitato dovrebbe, infatti, essere il luogo del dialogo continuo tra tutte le parti interessate alle problematiche del settore.

Necessità che tutti gli **attori della filiera** (produttori di materiali, imprese di costruzione, progettisti e direttori dei lavori, distributori e certificatori) vengano **sensibilizzati e controllati.**
Il DLgs prevede "sanzioni per tutti", ma il punto vero non è punire (o solo punire – cosa che il Decreto 106/17 ha più che abbondantemente previsto -) tutti quelli che più o meno coscientemente sbagliano, quanto creare una **cultura delle regole** che non induca nessuno a "sbagliare".

Federazione Industrie Prodotti Impianti Servizi ed Opere Specialistiche per le Costruzioni

...segue

Importante pubblicizzare e rendere effettivo il **Punto di Contatto Nazionale** per i prodotti da costruzione (come previsto sia dal CPR che dal DLgs) per dare informazioni sia agli operatori esteri che intendano immettere prodotti sul mercato nazionale che a quelli italiani che a volte, nonostante i 30 anni di marcatura CE nel settore, non sono ancora in grado di applicare la normativa correttamente.

Infine, il problema di **costi del controllo a carico di chi chiede la vigilanza.** L'art. 15, comma 1, lettera c) del DLgs 106/17 prevede esplicitamente che << *Sono a carico dei richiedenti le spese relative all'espletamento delle seguenti attività: ..... c) vigilanza sul mercato e nei cantieri per i materiali e prodotti da costruzione....*>>

Sin dalle prime bozze del Decreto legislativo, FINCO ha espresso la sua contrarietà verso siffatta previsione. Mettere i costi della vigilanza a carico di chi segnala un problema di mercato scoraggia solo i produttori/gli operatori onesti; la vigilanza è una attività pubblica deve essere a carico dei soggetti della catena che si verifica essere scorretti.

Apertura del Convegno con *Occhiuzzi* (Direttore CNR); *Renzi* (Consiglio Superiore dei Lavori Pubblici); *Inguscio* (Presidente CNR); *Manfredi* (Presidente CRUI); *Tomasi* (Presidente Finco)

Poi al Tavolo: *Lucchese* (MIT*), Renzi* (MIT), *Bonati* (CNR), *Artale* (FINCO) e *Mazziotti* (Vigili del Fuoco).

Federazione Industrie Prodotti Impianti Servizi ed Opere Specialistiche per le Costruzioni

ITC-CNR: INAUGURAZIONE MACCHINA DI PROVE DINAMICHE SU FACCIATE (MILANO 12.10.208)

Il 12 ottobre u.s., a seguire il Convegno di cui in precedenza, nella sede ITC-CNR a San Giuliano Milanese alla presenza di Autorità, Istituzioni, Associazioni, è stata inaugurata la macchina di prove dinamiche su facciate.

L'attrezzatura, destinata alle prove antisismiche su componenti non strutturali quali le facciate continue, è stata progettata e realizzata dai tecnici dell'ITC.

Il Presidente CNR *Prof. Massimo Inguscio* tra il Direttore Generale Finco, *Dr. Angelo Artale* ed Il Direttore ITC, *Prof. Antonio Occhiuzzi*

Ing. A.Bonati, Prof. M. Inguscio e Prof. Occhiuzzi del CNR

L'inaugurazione è avvenuta alla presenza del Presidente del CNR prof. Massimo Inguscio, del Direttore di ITC Prof. Antonio Occhiuzzi, di esponenti del Consiglio Superiore dei Lavori Pubblici, della Federazione Finco, del Consiglio Nazionale degli Ingegneri, di accademici, studenti universitari e naturalmente tanti operatori dell'edilizia.

Il taglio del nastro

Federazione Industrie Prodotti Impianti Servizi ed Opere Specialistiche per le Costruzioni

SICUREZZA STRADALE: TAVOLO PLENARIO FINCO/MIT (ROMA 2.10.2018)

Il 2 ottobre si è svolta la prima riunione plenaria del Tavolo Finco/Mit Direzione Sicurezza Stradale presso gli Uffici del Ministero delle Infrastrutture.

FILIERA SICUREZZA STRADALE

Il prossimo appuntamento del Tavolo Plenario è fissato per il 31 ottobre ,alle ore 11 , sempre presso gli Uffici del Ministero.

Federazione Industrie Prodotti Impianti Servizi ed Opere Specialistiche per le Costruzioni

CONVEGNO AISOM SUL MERCATO SENEGAL "RATIFICA ACCORDO DI COOPERAZIONE - OPPORTUNITA' PER LE IMPRESE" (ROMA 10.10.2018)

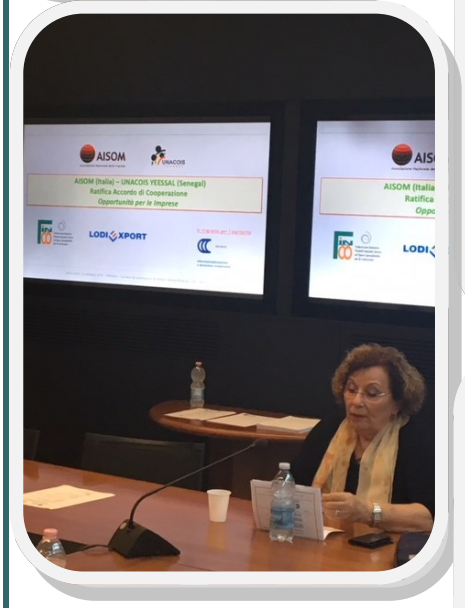

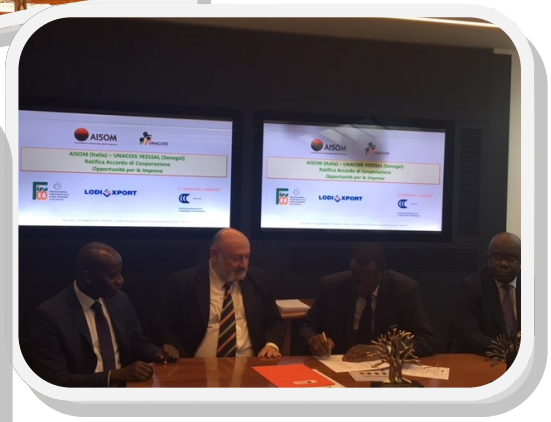

Per Finco ha partecipato la Dr.ssa Laura Michelini, Presidente Caseitaly.

Federazione Industrie Prodotti Impianti Servizi ed Opere Specialistiche per le Costruzioni

AFIDAMP: FORUM "PULIRE" MILANO (11.10.2018)

Lo scorso 11 ottobre a Milano si è tenuto, nel prestigioso Palazzo Unicredit Pavillon, il *Forum "Pulire"* organizzato da Afidamp. Presente per Finco il Direttore Generale, Dr. Angelo Artale.

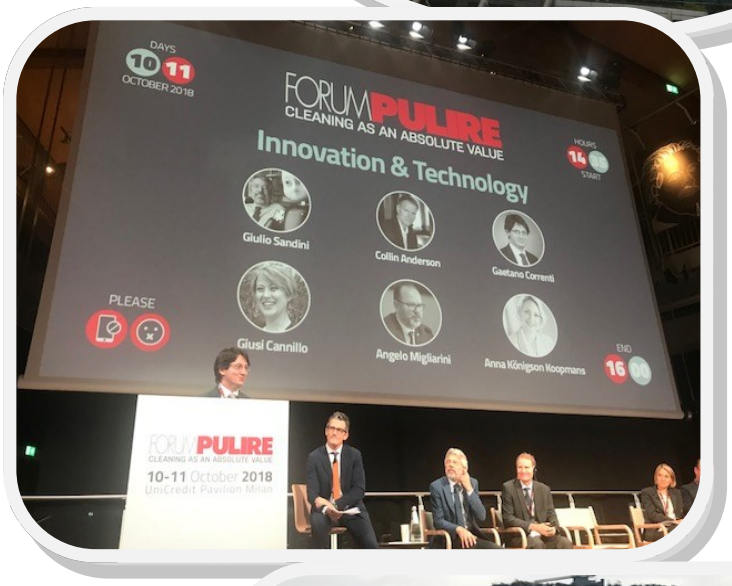

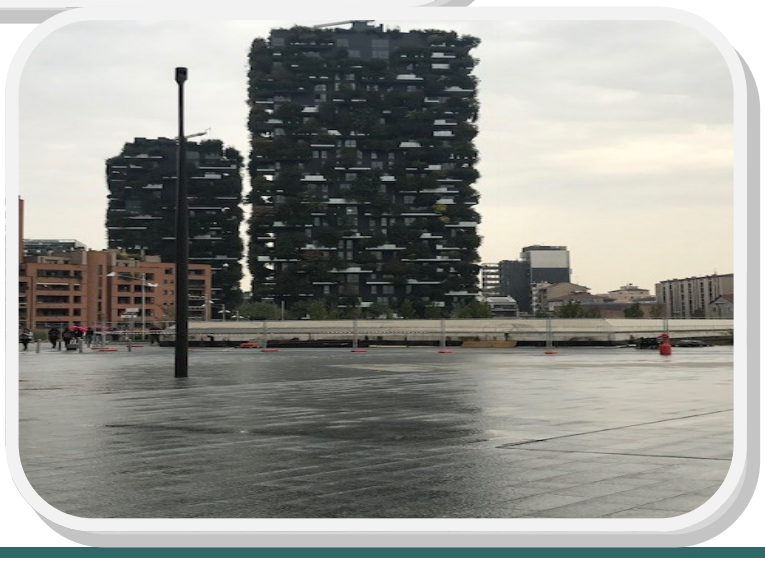

Federazione Industrie Prodotti Impianti Servizi ed Opere Specialistiche per le Costruzioni

ASSEMBLEA NAZIONALE E CONVEGNO CONFIMI INDUSTRIA (MONZA 15.10.2018)

Si è svolta nella mattinata del 15 ottobre 2018 presso l'Autodromo di Monza l'**Assemblea Nazionale di Confimi Industria.** Per Finco hanno partecipato il Past President Cirino Mendola, il Consigliere Incaricato per le Energie Rinnovabili, Walter Righini ed il Direttore Generale Angelo Artale.

Prima dei lavori assembleari si è svolto **il Convegno "*L'Industria scende in pista*",** al quale hanno partecipato tra gli altri il Vice Presidente del Consiglio, Matteo Salvini (vedi foto), il Vice Ministro del Ministero dello Sviluppo Economico, Dario Galli ed il Sottosegretario dello stesso Dicastero, Davide Crippa, oltre al Presidente della Regione Lombardia, Attilio Fontana ed altri esponenti politici.

Il Vice Premier Salvini con Paolo Agnelli

Ha moderato il giornalista del Corriere della Sera, Polito.

Federazione Industrie Prodotti Impianti Servizi ed Opere Specialistiche per le Costruzioni

APPALTI

FINCO INCONTRA IL CONSIGLIO DI STATO (ROMA 10.10.2018)

Presidente, Direttore Generale e Vicedirettore Finco hanno incontrato il 10 ottobre scorso il neo Presidente del Consiglio di Stato Patroni Griffi per un cordiale colloquio sui temi di interesse (*nella foto il Presidente al centro tra il Direttore Generale la Presidente Finco).*

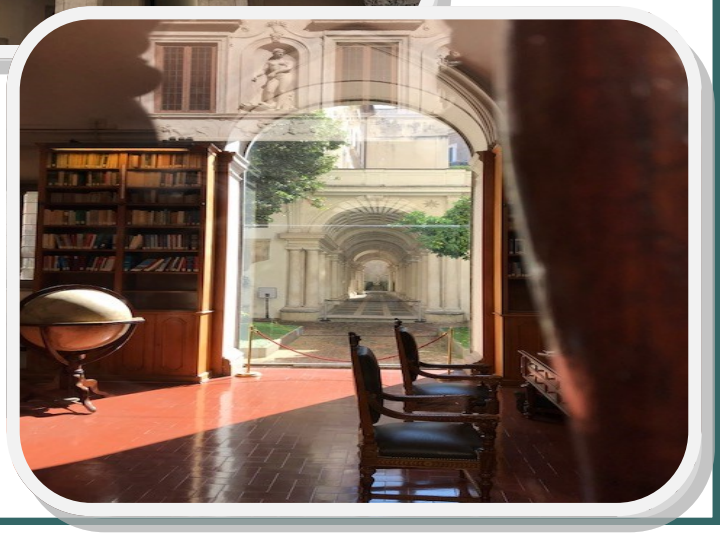

Federazione Industrie Prodotti Impianti Servizi ed Opere Specialistiche per le Costruzioni

FILIERA GRANDI RISCHI

SISMABONUS: CONSIDERAZIONI E PROPOSTE FINCO

Di seguito alcune considerazioni e proposte di implementazione sul Sismabonus elaborate dalla Federazione e consegnate alle Istituzioni.

In particolare una nota con alcune criticità che rendono difficoltoso l'avvio operativo della misura e alcune proposte di miglioramento (in sintesi elaborate dalla Federazione).

Sintesi criticità del Sismabonus

I principali motivi per i quali il SISMABONUS non ha ancora fornito l'impulso auspicato per avviare la messa in sicurezza del patrimonio immobiliare italiano e la contestuale ripresa del settore delle costruzioni sono a parere della Federazione:

A. La maggiore complessità degli aspetti tecnici che impone tempi più lunghi per la definizione dei progetti e la relativa elaborazione di preventivi affidabili rispetto a quelli necessari per esempio per l'Ecobonus;
B. La scarsa consapevolezza della cittadinanza sulla opportunità di ridurre il rischio sismico delle proprie abitazioni investendo in sicurezza e la contestuale crisi economica fa sì che il problema passi in secondo piano rispetto alle necessità contingenti.
C. In queste condizioni gli Amministratori condominiali sono poco propensi a promuovere assemblee per proporre ipotesi di interventi straordinari.
D. Necessità di effettuare i lavori quasi in totale autofinanziamento da parte dell'impresa con l'assunzione del credito d'imposta al fine di cercare di superare le oggettive difficoltà e diffidenze dei condomini.
E. Scarsità di risorse disponibili per le Imprese edili anche per il generalizzato declassamento del rating di settore da parte degli istituti finanziari.
F . Percezione del pericolo di improvvisi ripensamenti da parte delle Agenzie delle Entrate o di atteggiamenti ostili con contestazioni sulle modalità di cessione del credito.

Nonostante tali fisiologiche difficoltà il Sismabonus e l'Ecobonus cosi come erano configurati fino al Maggio 2018 avevano suscitato un forte interesse da parte dei professionisti ed una tiepida aspettativa (per i motivi D-E) tra le imprese della filiera in quanto grazie alla CEDIBILITA' DEL CREDITO D'IMPOSTA si aveva il duplice vantaggio di:

- far convergere su un settore in crisi da anni come l'edilizia risorse da altri in migliori condizioni (Es. Farmaceutico, Agroalimentare, Informatico) potendo offrire il credito d'imposta ad un'ampia platea di potenziali acquirenti;

- contenere i costi finanziari della cessione del credito in quanto trasferibile senza limiti pertanto facilmente negoziabile;

Invece con le Circolari 11/E (Ecobonus) ed 17/E (Sismabonus) l'Agenzia delle Entrate, su parere della Ragioneria Generale dello Stato, non solo limitava la cedibilità ad un solo passaggio (oltre al primo tra condominio ed impresa) ma cosa ancor più letale, restringeva il perimetro dei possibili acquirenti alle sole società coinvolte nei lavori od ad eventuali consorzi o reti di imprese collegate all'appaltatore, (oltre ad eventuali Energy Saving Company più interessate però ad investire sull'Ecobonus).

Si osserva che le motivazioni * addotte dalla Ragioneria Generale a supporto di tali pareri sono espresse in termini ipotetici (" potrebbe determinare" … " rischio di una riclassificazione con conseguenti impatti negativi ") e lasciano perplessi sia in ordine alle circostanze (l'attuale governo crede nel moltiplicatore Keynesiano per cui non si dovrebbe temere di spingere in quella direzione) sia sulla effettiva fondatezza (per quale motivo limitare il novero dei cessionari dovrebbe ridurre i costi per lo Stato ?? Secondo il rapporto CRESME 83/4 2017 l'impatto delle misure di incentivazione per il recupero edilizio e la riqualificazione energetica è nettamente positivo !)

Federazione Industrie Prodotti Impianti Servizi ed Opere Specialistiche per le Costruzioni

...SEGUE

Di fatto le menzionate circolari stanno sortendo proprio quell'effetto negativo che la Ragioneria Generale intendeva contrastare in quanto:

- l' Edilizia non è ripartita con conseguente flusso negativo per la cassa integrazione delle maestranze.
- Le ESCO, divenute rare entità di un certo peso non escluse dal novero dei cessionari acquirenti (una sorta di Concessionarie del Credito di Imposta) , detteranno legge sia in ordine agli oneri finanziari sia alle casistiche di intervento privilegiando solo quelli dove potranno fornire energia.

Circolare 11-E /Ag. Entrate (Vedi stralcio sotto)

> ... Con riferimento alla individuazione degli altri soggetti privati, la Ragioneria Generale, nel proprio parere, ha avuto modo di precisare che la cedibilità illimitata dei crediti d'imposta corrispondenti alle detrazioni potrebbe determinare di fatto l'assimilazione di tali *bonus* a strumenti finanziari negoziabili, con il rischio di una riclassificazione degli stessi e conseguenti impatti negativi sui saldi di finanza pubblica, immediatamente e per un importo pari al valore totale della detrazione richiesta in 10 anni. ...

PROPOSTE FINCO

1. **Proroga della scadenza** prevista per il 2021 a data successiva;

2. **rimodulazione dei destinatari:** problema della proprietà indivisa;

3. **portabilità del credito d'imposta**: ripristinare la portabilità illimitata rispetto al recente taglio dell'Agenzia delle entrate a due soli passaggi;

4. **riconoscimento nel rimborso** anche delle spese ed oneri accessori (costi di liberazione dell'immobile da cose e/o persone ecc.);

5. **riconoscibilità nel rimborso** degli onorari professionali del progettista indipendentemente dall'esecuzione dei lavori, cui si può rinunciare o eseguire in tempi differenti;

6. **istituzione a cura del MEF di un sito,** di facile accesso, volto ad informare i cittadini dei contenuti del sisma bonus, delle leggi di riferimento e dell'evoluzione della materia.

Federazione Industrie Prodotti Impianti Servizi ed Opere Specialistiche per le Costruzioni

NOTIZIE DAGLI ASSOCIATI

INCONTRO CON ASSOIDROELETTRICA (ROMA 16.10.2018)

Si è svolto il 16 ottobre u.s. a Roma, un Workshop sul "Decreto Rinnovabili" - Energia Idroelettrica? Il 40% delle fonti rinnovabili. Un patrimonio italiano a rischio - presso Palazzo Montecitorio.

Sono intervenuti, tra gli altri, *Paolo Pinamonti,* Presidente Assoidroelettrica; *Paolo Arrigoni*, Senatore Commissione Territorio, Ambiente, Beni Ambientali; *Edoardo Zanchini,* Vice Presidente Legambiente; *Francesco Vincenzi, Presidente* Anbi; *Stephanie Maffei,* Federazione Energia Alto Adige; *PaoloTaglioli*, Direttore Generale Assoidroelettrica ed *Angelo Artale*, Direttore Generale Finco.

Su Facebook Finco (vedi link di seguito) è possibile ascoltare l'intervento del Direttore Generale Finco, Dr. Angelo Artale.

https://www.facebook.com/Fincofed/videos/2379527492063879/?fref=nf&__tn__=%2Cdm-R-R&eid=ARCH8daJrxPCEBt4N2kLEDiczMQDgLkxQK0EoB6X4EV1odZMD6DFSWCPSjwQXA7DUQKTmnW8OPza2z0O

Federazione Industrie Prodotti Impianti Servizi ed Opere Specialistiche per le Costruzioni

ECOBONUS - PROMEMORIA IMPORTANTE

Grazie all'"Ecobonus" le famiglie italiane hanno investito nel 2017 oltre 3,7 miliardi di euro per realizzare 420 mila interventi di riqualificazione energetica, con un risparmio di oltre 1.300 GWh/anno. Ricordiamocelo.

L'APPROFONDIMENTO

OSSERVATORIO SUL GOVERNO - ABOLIZIONE DEL CNEL: CHE SIA LA VOLTA BUONA?

Era dai tempi del referendum costituzionale che non si parlava del CNEL, Comitato Nazionale Economia e Lavoro, e della sua eventuale soppressione.
Per la verità, anche nei molti dibattiti precedenti alla consultazione, il CNEL non aveva mai trovato troppo spazio. Il motivo era semplice: si trattava dell'unico tema che metteva d'accordo sia il fronte del sì che quello del no. Entrambi concordi sull'inutilità del Comitato creato dalla Costituzione.
La vittoria del fronte del NO sembrava aveva rimandato definitivamente l'ipotesi di una sua chiusura a data da destinarsi. Data che questo Governo sembra voler fissare.
Stando a quanto dichiarato dal vicepremier Luigi Di Maio lo scorso 2 ottobre la maggioranza provvederà a riaprire il tema dell'abolizione del CNEL, ribadendone la sua inutilità e rivendicando il suo aver incontrato organi di rappresentanza ai vari livelli senza mai usare questo strumento. Ben fatto.

INTERNAZIONALIZZAZIONE E MERCATI ESTERI CASEITALY

CASEITALY, UN'INIZIATIVA ACMI, ANFIT, ASSITES E PILE SUPPORTATA DA ICE E FINCO

Le Associazioni rappresentative di quattro importanti settori dell'involucro edilizio che producono "Made in Italy" hanno avvertito l'esigenza di incrementare la presenza delle proprie aziende sui mercati esteri.
Gli operatori internazionali richiedono le produzioni realizzate all'interno del nostro Paese, riconoscendone qualità, design e sicurezza. Tuttavia molte delle realtà aziendali operanti in tali settori è costituita da medie e piccole imprese che talvolta non riescono a promuoversi efficacemente e ad intercettare tale opportunità.
Proprio per questo nasce **CASEITALY**: un format innovativo per promuovere efficacemente tali aziende, i loro valori e i loro prodotti e servizi. Le aziende associate interessate, con il decisivo sostegno del **Ministero dello Sviluppo Economico** attraverso **ICE-Agenzia** saranno presenti con uno spazio dedicato all'interno di eventi fieristici esteri di grande importanza strategica.
CASEITALY è molto di più della somma delle Associazioni e delle aziende presenti: rappresenta il meglio della produzione italiana definendone in maniera forte e tangibile valori e primati. Sarà un vero e proprio strumento di Internazionalizzazione per imprese che potranno sostenersi e crescere, incrementando la loro quota di export.
Grazie a CASEITALY si porterà al centro dell'attenzione degli operatori stranieri coinvolti nel tour internazionale, il valore del Made in Italy nell'involucro edilizio, il valore delle imprese e dei loro operatori che ad oggi rappresentano un'eccellenza riconosciuta (ma ancor non pienamente conosciuta) dal resto del mondo.

I prossimi appuntamenti:
-SIB (Casablanca 21-25 novembre 2018) - posti esauriti
-Budma (Poznan 12-15 febbraio 2019)
-Construmat (Barcellona maggio 2019)
-Batimat (Parigi novembre 2019)

Per informazioni (tel. 06.8555203 - email segreteria@fincoweb.org)

Federazione Industrie Prodotti Impianti Servizi ed Opere Specialistiche per le Costruzioni

lettere

VIA IL NUMERO CHIUSO A MEDICINA?

"Bene, così avremo più disoccupati per il reddito di dignità.
Cose da pazzi."

A.N. Verona

In genere non arrivano più di cinque o sei lettere per numero. Noi operiamo un minimo di selezione e, talvolta, di sintesi. In ogni caso Finco, con la loro pubblicazione, non assume necessariamente come proprio il punto di vista in esse espresso.

I SOCI FINCO

Via Brenta 13 – 00198 Roma
Tel. 06/85503203 – Fax 06/85509860

SOCI FINCO

ACMI
Associazione Chiusure e Meccanismi Italia
Presidente: Nicola Fornarelli
Vice Presidente: Antonio Gramaglia
Presidente Onorario: Vanni Tinti

AFIDAMP
Associazione dei Fabbricanti e Distributori Italiani di Macchine, Prodotti e Attrezzi per la Pulizia Professionale e l'Igiene degli ambienti
Presidente: Wima Re
Vice Presidente e AD: Bruno Ferrarese
AD Afidamp Servizi: Toni D'Andrea
Segretario: Stefania Verrienti

AICAP
Associazione Aziende Italiane Cartelli ed Arredi Pubblicitari
Presidente: Paolo Bruno
Vice Presidente: Giuseppe Stripponi
Segretario Nazionale: Paolo Molari
Direttore Generale: Angela Pitrone

AIPAA
Associazione Italiana per l'Anticaduta e l'Antinfortunistica
Presidente: Giuseppe Lupi
Vice Presidente: Michele Grambati
Direttore: Tommaso Spagnolo

AIPE
Associazione di Imprese di Pubblicità Esterna
Presidente: Daniela Aga Rossi
Direttore Generale: Ettore Corsale

AISES
Associazione Italiana Segnaletica e Sicurezza
Presidente: Gabriella Gherardi
Vice Presidente: Toni Principi

AIT
Associazione Imprese Impianti Tecnologici
Presidente: Bruno Uhf
Vice Presidenti: Riccardo Cerrato, Carlo Antonio Gandini
Segretario: Roberto Vinchi

AIZ
Associazione Italiana Zincatura
Presidente: Carmine Ricciardino
Vice Presidente: Renluigi D'Ambrosio

ANACI
Associazione Nazionale Amministratori Condominiali e Immobiliari
Presidente: Francesco Burrelli
Segretario: Andrea Rolzio

ANACS
Associazione Nazionale Aziende di Cartellonistica Stradale
Presidente: Davide Castagnoli
Vice Presidente: Elena Orlandi
Direttore: Paolo Bertaggia

ANCSA
Associazione Nazionale Centri Soccorso Autoveicoli
Presidente: Eleonora Testani
Vice Presidente: Enzo Ciabatta
Direttore: Alessia Lentini

ANFIT
Associazione Nazionale per la Tutela della Finestra Made in Italy
Presidente: Laura Michelini
Vice Presidente: Marco Rossi
Direttore Tecnico: Piero Marlotto

ANFUS
Associazione Nazionale Fumisti e Spazzacamini
Presidente: Gianfranco Borsatti
Vice Presidente: Massimo Ristolesi
Segretario generale: Sandro Bani

ANIDA
Associazione Nazionale Impresa Difesa Ambiente
Presidente: Adele Piera Marelli
Vice Presidente: Cesarina Ferruzzi
Vice Presidente: Massimo Lamperti

ANNA
Associazione Nazionale Noleggio Autogru e Trasporti Eccezionali
Presidente: Daniela Dal Col
Vice Presidente: Angelo Gino
Past President: Sergio Pontalto

ANIPA - FIAS
Associazione Nazionale Imprese Pozzi per Acqua
Presidente: Daniele Sucolo

ARCHEOIMPRESE
Associazione Italiana Imprese di Archeologia
Presidente: Daria Pasini
Vicepresidenti: Monica Girardi, Luca Mandolesi

ARI
Associazione Restauratori d'Italia
Presidente: Kristian Schneider
Vice Presidente: Irene Zuliani
Segretario: Paola Conti

ASSITES
Associazione Italiana Tende, Schermature solari e Chiusure Tecniche Oscuranti
Presidente: Fabio Gasparini
Vice Presidenti: Loris Di Francesco, Nereo Sella

ASSOBON
Associazione Nazionale Imprese Bonifica Mine ed Ordigni Residui Bellici
Presidente: Pietro Genova
Consigliere: Stefano Gensini

ASSOFRIGORISTI
Associazione Italiana Frigoristi
Presidente: Gianluca De Giovanni
Vice Presidente: Franco Faggi
Direttore: Marco Masini

ASSOIDROELETTRICA
Associazione dei Produttori Idroelettrici
Presidente: Paolo Pinamonti
Direttore Generale: Paolo Tagliati

ASSOROCCIA
Associazione Nazionale costruttori opere di difesa dalla caduta di massi e valanghe
Presidente: Carlo Milana
Vice Presidente: Diego Dalla Rosa
Direttore Generale: Bruno Zanini

ASSOVERDE
Associazione Italiana Costruttori del Verde
Presidente: Antonio Maisto
Vice Presidente: Pasquale Gervasini
Segretario Generale: Federico Ospitali

CNIM
Comitato Nazionale Italiano Manutenzione
Presidente: Aurelio Salvatore Miatti

FIAS
Federazione Italiana delle Associazioni Specialistiche del Sottosuolo
Presidente: Massimo Poggio
Vice Presidenti: Mauro Buzio, Stefano Chiarugi

AIF – FIAS
Associazione Imprese Fondazioni - consolidamenti - Indagini nel sottosuolo
Presidente: Antonio Arienti

ANIG HP – FIAS
Associazione Nazionale Impianti Geotermia – Heat Pump
Presidente: Gabriele Cesari

ANISIG – FIAS
Associazione Nazionale Imprese Specializzate in Indagini Geognostiche
Presidente: Italo Cipolloni

FIPER
Federazione Italiana Produttori di Energia da Fonti Rinnovabili
Presidente: Walter Righini
Vice Presidente: Hanspeter Fuchs, Federica Galeano
Direttore: Vanessa Gallo

FIRE
Federazione Italiana per l'Uso Razionale dell'Energia
Presidente: Cesare Boffa
Vice Presidente: Giuseppe Tomasetti
Direttore: Dario Di Santo

FISA – FIRE SECURITY ASSOCIATION
Fire Security Association
Presidente: Marco Patrono

FONDAZIONE PROMOZIONE ACCIAIO
Presidente: Caterina Epis
Direttore Generale: Simona Maura Martelli

PILE
Produttori Installatori Lattoneria Edile
Presidente: Fabio Montagnoli
Tesoriere: Palmiro Bartoli

SISMIC
Associazione Tecnica per la Promozione degli Acciai Sismici per il Cemento Armato
Presidente: Donatella Guzzoni
Direttore: Roberto Treccani

UNICMI (Acai+Uncsaal)
Unione Nazionale delle Industrie delle Costruzioni Metalliche dell'Involucro e dei Serramenti
Presidente: Riccardo Casini
Vice Presidente Vicario: Donatella Chiarotto
Direttore Generale: Pietro Gimelli

UNION
Unione Italiana Organismi Notificati
Presidente: Ignio S. Lentini

UNIONE ENERGIA ALTO ADIGE – SEV
Federazione dell'Energia Raiffeisen e Consorzio Biomassa Alto Adige
Presidente: Fuchs Hanspeter
Direttore: Rudi Rienzner

ACI
Presidente: Angelo Sticchi Damiani

ANAS Spa - Azienda Naz. Autonoma delle Strade
Presidente: Gianni Vittorio Armani
Direttore Relazioni Istituzionali: Emanuela Poli

Caseitaly Srl
Presidente: Laura Michelini

GRID PARITY 2 SRL
Presidente: Giovanni Simoni
Vice Presidenti: Vito Umberto Vavalà, Luciano Brandoni
Direttore: Vito Umberto Vavalà

IN&OUT
Presidente: Angelo L'Angelotti
Amministratore Delegato: Sergio Fabio Brivio e Nicola Lippolis CFO
Direttore Generale: Sergio Fabio Brivio

LAPI - Laboratorio Prevenzione Incendi Spa
Presidente: Massimo Borsini
Vice Presidenti Cda e Consiglieri: David Borsini e Luca Ermini

M3S Spa
Presidente: Ulderico Granata

PONTINA STAMPI SRL
Presidente: Catiuscia Bascato
CEO: Gianpiero Di Girolamo

SICI SRL
Presidente: Pasquale Villani

Per ulteriori informazioni sulle Associazioni federate potete consultare il sito Finco www.Fincoweb.org - Area associate

COMITATO DI PRESIDENZA FINCO

Carla Tomasi
Presidente Finco

Sergio Fabio Brivio
Consigliere Incaricato Efficienza Energetica

Daniela Dal Col
Consigliere Incaricato Filiera Macchine e Attrezzature

Fabio Gasparini
Consigliere Incaricato Sviluppo Associativo

Gabriella Gherardi
Consigliere Incaricato Organizzazione e Filiere

Walter Righini
Consigliere Incaricato Filiera Rinnovabili

Lino Setola
Consigliere Incaricato della Filiera Mobilità e Sicurezza Stradale

Angelo Artale
Direttore Generale

comunicazione@fincoweb.org – finco@fincoweb.org – www.fincoweb.org

COMITATO CONSULTIVO FINCO

Prof. Basili Marcello – Ordinario di Scienze delle Finanze presso l' Università di Siena
Ing. Cannavò Paolo – Presidente FECC (Federazione Europea dei Manager delle Costruzioni) e membro Giunta nazionale Federmanager
Prof. Cipolletta Innocenzo – Presidente AIFI e Fondo Italiano d' Investimento
Prof. Della Puppa Federico – Ordinario di Economia e gestione delle imprese presso l'Università Iuav di Venezia
Prof. Karrer Francesco – Ordinario di Urbanistica presso l'Università di Roma " La Sapienza" e già Presidente Consiglio Superiore dei Lavori Pubblici
Prof. Martino Giuseppe - Università La Sapienza di Roma - Facoltà Ingegneria dell'Informazione, Informatica e Statistica
Dr. Morabito Francesco – Libero Professionista, giornalista
On. Misiti Aurelio – Presidente CNIM (Comitato Nazionale Italiano Manutenzione) e già Presidente Consiglio Superiore dei Lavori Pubblici
Prof. Pavan Alberto – Professore al Politecnico di Milano
Prof. Vendittelli Manlio – Ordinario di Urbanistica presso l'Università di Roma " La Sapienza"

Federazione Industrie Prodotti Impianti Servizi ed Opere Specialistiche per le Costruzioni

CITATI IN QUESTO NUMERO

- AFIDAMP
- AGENZIA DELLE ENTRATE
- AGNELLI PAOLO, PRESIDENTE CONFIMI INDUSTRIA
- ALITALIA
- ARRIGONI PAOLO, SENATORE COMMI.TECNICA AMBIENTE, BENI AMBIENTALI
- ARTALE ANGELO, DIRETTORE GENERALE FINCO
- BONATI ANTONIO, RESPONSABILE UNITA' DI RICERCA CNR
- CARESANA DR. PAOLO, PRESIDENTE CONSORZIO LODI EXPERT
- CERSOSIMO GIUSEPPE, FILIERA GRANDI RISCHI SEZ. COSTRUZIONI
- CHEIKH CISSE, PRESIDENTE UNACOIS YEESSAL
- CNEL
- CRIPPA DARIO, SOTTOSEGRETARIO MINISTERO DELLO SVILUPPO ECONOMICO
- DI MAIO LUIGI, MINISTRO DELLO SVILUPPO ECONOMICO E DEL WELFARE
- DIREZIONE GENERALE SICUREZZA STRADALE MIT
- FONTANA ATTILIO, PRESIDENTE REGIONE LOMBARDIA
- GALLI DARIO, VICE MINISTRO DELLO SVILUPPO ECONOMICO
- INGUSCIO MASSIMO, PRESIDNETE CONSIGLIO NAZOINALE DELLE RICERCHE
- LUCCHESE ANTONIO, DIRIGENTE II DIV. SERVIZIO TECNICO C.S.LL.PP.
- MAFFEI STEPHANIE, FEDRAZIONE ALTO ADIGE
- MAMADOU SALIOU DIOUF, AMBASCIATORE DELLA REPUBBLICA DEL SENEGAL
- MANFREDI GAETANO, PRESIDENTE CRUI - CONFERENZA RETTORI ITALIANI
- MAYORO MBAYE, CONSIGLIERE SPECIALE UNACOIS YEESSAL
- MASSA GIANNI, VICE PRESIDENTE VICARIO CNI
- MAZZIOTTI LAMBERTO, VIGILI DEL FUOCO
- MENDOLA CIRINO, PAST PRESIDENT FINCO
- MICHELINI LAURA, PRESIDENTE ANFIT
- OCCHIUZZI ANTONIO, DIRETTORE CNR
- PATRONI GRIFFI FILIPPO, PRESIDENTE DEL CONSIGLIO DI STATO
- PINAMONTI PAOLO, PRESIDENTE ASSOIDROELETTRICA
- POLITO ANTONIO, VICE DIRETTORE CORRIERE DELLA SERA
- RAGIONERIA GENERALE DELLO STATO
- RENZI EMANUELE, DIRIGENTE I DIV. SERVIZIO TECNICO C.S.LL.PP.
- RICHETTI MATTEO, SENATORE PD
- RIGHINI WATER, PRESIDENTE FIPER E CONS. INCARICATO FINCO
- RIGONE PAOLO, DIRETTORE TECNICO UNICMI
- ROKHAYA BA TOURE, CONSOLE GENERALE CONSOLATO GENERALE DEL SENEGAL A MILANO
- SALVINI MATTEO, VICEPRESIDENTE DEL CONSIGLIO DEI MINISTRI
- SCAPPINI LUCA,, CONSIGLIERE CNI
- TAGLIOLI PAOLO, DIRETTORE GENERALE ASSOIDROELETTRICA
- TOMASI CARLA, PRESIDENTE FINCO
- TRIFILETTI FILIPPO, DIRETTORE GENERALE ACCREDIA
- VERGANI STEFANO, PRESIDENTE AISOM
- VINCENZI FRANCESCO, PRESIDENTE ANBI
- ZANCHINI EDOARDO, VICE PRESIDENTE LEGAMBIENTE

Newsletter a cura dell'Ufficio di Comunicazione Finco

*Questa Newsletter - pubblicata sul sito e su diversi social ed inviata a circa 13.000 destinatari - vuole essere un agile e trasparente strumento di informazione sulle posizioni Finco. La Federazione tuttavia non vuole assolutamente risultare invasiva degli spazi e-mail dei destinatari. Pertanto basterà inviare una e-mail con scritto **"CANCELLAMI"** per essere eliminati dalla mailing list.*